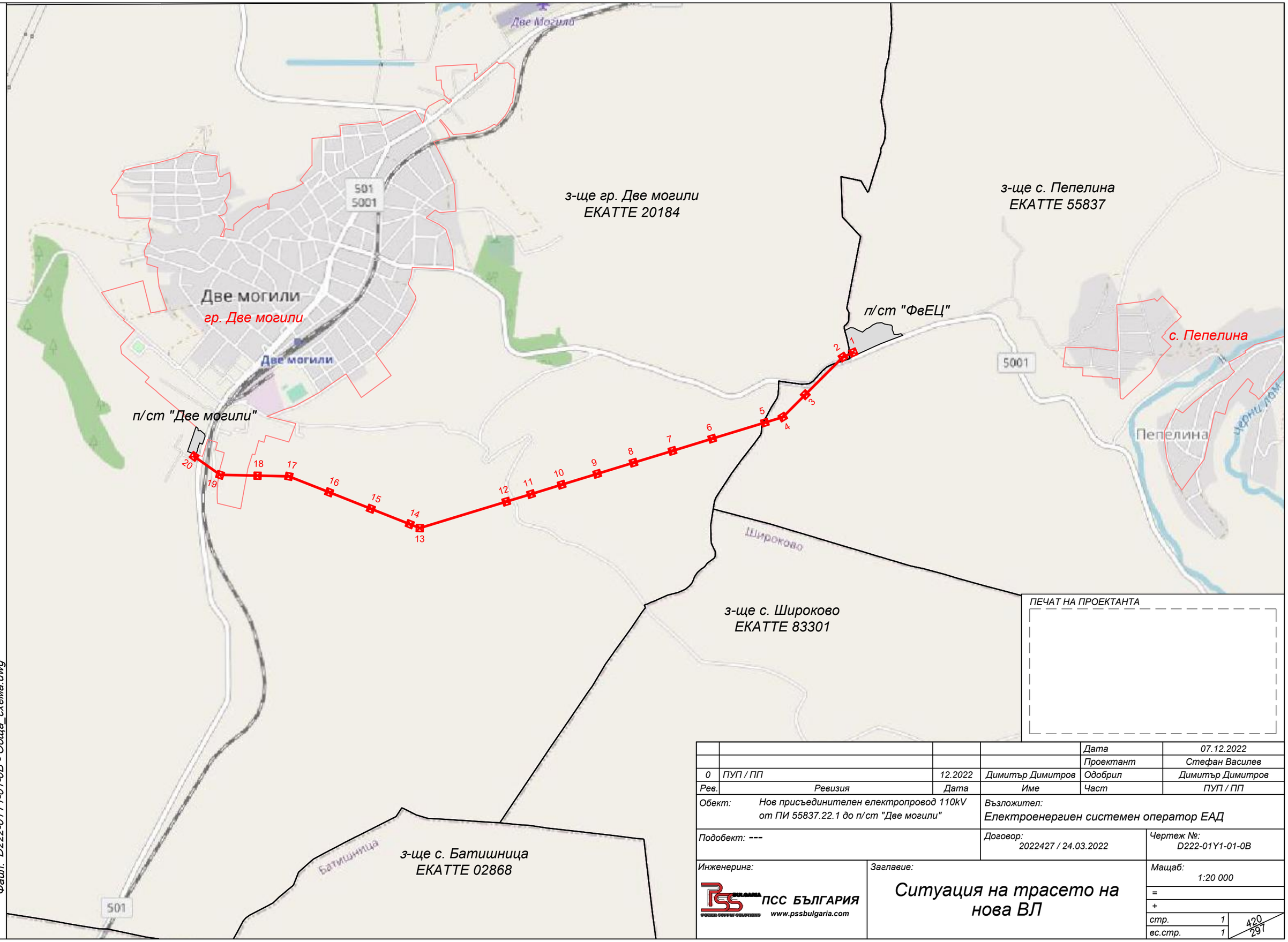

ПЕЧАТ НА ПРОЕКТАНТА

				Дата	07.12.2022
				Проектант	Стефан Василев
0	ПУП / ПП	12.2022	Димитър Димитров	Одобрил	Димитър Димитров
Рев.	Ревизия	Дата	Име	Част	ПУП / ПП

Обект: Нов присъединителен електропровод 110kV от ПИ 55837.22.1 до п/ст "Две могили"

Възложител: Електроенергиен системен оператор ЕАД

Подобект: ---

Договор: 2022427 / 24.03.2022

Чертеж №: D222-01Y1-01-0B

Инженеринг: ПСС БЪЛГАРИЯ www.pssbulgaria.com

Заглавие: Ситуация на трасето на нова ВЛ

Мащаб: 1:20 000

=

+

стр. 1

вс.стр. 1

420 297

Файл: D222-01Y1-01-0B - Обща_схема.dwg